



Município de Jacareí

Fundação Pró-Lar de Jacareí



ATA DE REUNIÃO DO CONSELHO FISCAL E ADMINISTRATIVO DIA 31 DE OUTUBRO DE 2019

Aos trinta e um dias do mês de outubro do ano de dois mil e dezenove, às *h e m*, reuniu-se na sala de reunião desta Fundação Pro- lar, situada na Rua José Bonifácio nº 37- Centro Jacareí, O Conselho Fiscal, nomeados através de Decreto nº 700 de 31 de Janeiro de 2019, no uso das atribuições que lhe são conferidas pela lei nº 5937/2015., e o Conselho Administrativo nomeados através do decreto de nº 872, de 30 de setembro de 2019, no uso da atribuições que lhe são conferidas pela lei nº 5937/2015, para conhecimento e aprovação dos seguintes itens: Apresentação Orçamento Executado em 2019 da Fundação Pro-Lar de Jacareí até 30/09/2019. Iniciamos a apresentação com a explanação pela Supervisão Financeira do Orçamento Inicial, Principais despesas com o cronograma de desembolso de cada uma, o valor utilizado com a despesa para manutenção dos serviços administrativos do gabinete, os gastos com diárias e adiantamentos, manutenção do programa auxílio aluguel, as parcerias com a PMJ: correios e publicidade, Regularização Fundiária, Programa Plantas Populares, Programa de Cesta Básica de Material de Construção, Programa para pequenos reparos, Programa bem morar, Processos Licitatórios e Dívida Ativas. Os tópicos foram apresentados através de slides (parte desta ata). Integram também esta ata o Balancete Analítico, Demonstrativo da movimentação dos créditos orçamentários e Movimento da despesa. Os presentes aprovaram por unanimidade a apresentação que fará parte desta ata. Participantes presentes Conselho Fiscal: Representante do prefeito: Welinton dos Santos- RG nº 18.048.844-2 e Guilherme Seixas Mendonça RG nº 34.367.625-4; Representante da Sociedade Civil: Valter Machado Chaves RG nº 19.988.1214-2 . Conselho Administrativo: Laura Magnatti Pereti Simões RG nº 29.790.929-0, Darli Isabel Sant'anna RG nº 20.701.264-7, Fernando Kazuo Murakami RG nº 22.055.400-6 e Reynaldo Bueno Prianti Neto RG nº 27.260.855-5. Convidados: Renisibei Valle da Costa – RG nº 17853173, Alaor Francisco Bernardes – RG 7.687.718-8 , Alexssandro Quadros da Rocha - RG 33.200-189-1 e Luzanira Nunes C. de Abreu – RG nº 32.329.189-2. Nada mais sendo discutido, encerrou-se à a presente reunião as 10:00h, secretariado por Luzanira Nunes C. de Abreu , subscreve.

Jacareí, 31 de Outubro de 2019.

Conselho Fiscal:

Representante do prefeito:

Rua José Bonifácio, Nº 37- Centro– Jacareí – SPCEP: 12327-120
Telefone: (12) 3951-6402 / 395164-72 / 3961-1053 / 3953-7768 / 3952-7851
E-mail:prolar@jacarei.sp.gov.br



Município de Jacareí

Fundação Pró-Lar de Jacareí





Welinton dos Santos

Guilherme Seixas Mendonça

Representante da Sociedade Civil:

Valter Machado Chaves



Conselho Administrativo

Laura Magnatti Pereti Simões

Darli Isabel Sant'anna

Fernando Kazuo Murakami

Reynaldo Bueno Prianti Neto

CONVIDADOS:

Luzanira Nunes C. de Abreu



Renisibeí Valle da Costa



Alaor Francisco Bernardes



Alexssandro Quadros da Rocha



Município de Jacareí
Fundação Pró-Lar de Jacareí



Conselho Fiscal e Administrativo – Fundação Pró-Lar de Jacareí

Prestação de Contas até 30/09/2019

(Handwritten signatures and initials in blue ink)

Rua José Bonifácio, Nº 37 - Centro - Jacareí - SP CEP: 12327-120
Telefone: (12) 3951-6402 / 3951-6472 / 3961-1053 / 3953-7768 / 3952-7851
E-mail: prolar@jacarei.sp.gov.br



Município de Jacareí
Fundação Pró-Lar de Jacareí



Orçamento 2019

Orçamento Inicial —→ R\$ 4.810.500,00

Repassé da Prefeitura —→ R\$ 1.550.000,00

Recursos do Fundo —→ R\$ 3.260.500,00

Suplementação —→ R\$ 150.000,00

[Handwritten signatures and initials in blue ink]



Município de Jacareí
Fundação Pró-Lar de Jacareí



Utilização do orçamento até 30 de Setembro de 2019

Orçado	Empenhado	% utilizado
R\$ 4.810.500,00	R\$ 1.846.962,40	39%

[Handwritten signatures and initials]



Município de Jacareí
Fundação Pró-Lar de Jacareí



Principais despesas – cronograma de desembolso

Empresa	Despesas	Janeiro	Fevereiro	Março	Abril	Maio
Phanter	Serviço de monitoramento	128,61	128,61	128,61	128,61	128,61
Ikuo / Elza	Aluguel sede	6.415,34	6.415,34	6.415,34	6.415,34	6.415,34
Bandeirantes	Serviço de energia	3.487,98	3.150,90	3.443,83	2.793,80	4.168,87
Digital Word	Manutenção de suporte de informática	4.246,91	4.246,91	4.246,91	4.246,91	4.246,91
Griffon	Acompanhamento e controle de processos judiciais	384,33	384,33	384,33	384,33	384,33
Lago Dourado	Condomínio ref. a 6 lotes pertencentes a Fundação	2.613,00	2.613,00	2.613,00	2.613,00	2.613,00
Milclean	Prestadora do serviço de limpeza	7.705,33	7.705,33	7.705,33	7.705,33	7.705,33

(Handwritten signatures and initials)



Principais despesas – cronograma de desembolso

Empresa	Despesas	Junho	Julho	Agosto	Setembro	Total R\$
Phanter	Serviço de monitoramento	128,61	128,61	128,61	128,61	1.157,49
Ikuo / Elza	Aluguel sede	6.415,34	6.415,34	6.415,34	6.415,34	57.738,06
Bandeirantes	Serviço de energia	2.846,79	2.054,47	1.869,73	2.128,33	25.944,40
Digital Word	Manutenção de suporte de informática	4.246,91	4.246,91	4.246,91	4.246,91	38.222,19
Griffon	Acompanhamento e controle de processos judiciais	384,33	384,33	384,33	384,33	3.458,91
Lago Dourado	Condomínio ref. a 6 lotes pertencentes a Fundação	2.613,00	2.613,00	2.613,00	3.547,98	24.451,98
Milclean	Prestadora do serviço de limpeza	7.705,33	7.705,33	7.705,60	7.705,33	69.348,24



Principais despesas – cronograma de desembolso

Empresa	Despesas	Janeiro	Fevereiro	Março	Abril	Maior
Allianz Seguros	Prestação de serviço de seguro predial	-	-	-	-	649,48
SIMP	Empresa de locação de impressora	2.471,51	2.471,51	2.471,51	2.471,51	2.471,51
Sunset Garden	Condomínio ref. a 3 lotes pertencentes a Fundação	1.380,00	1.380,00	1.380,00	1.380,00	1.380,00
Caixa	Tarifas bancárias	1.100,20	673,10	869,50	845,20	1.220,69
Net	Serviço de telefonia	1.321,09	1.249,30	1.310,05	1.372,34	1.308,52
Vale dos Lagos	Condomínio ref. a 4 lotes pertencentes a Fundação	2.707,00	2.699,80	2.707,00	2.707,00	2.707,60



Principais despesas – cronograma de desembolso

Empresa	Despesas	Julho	Julho	Agosto	Setembro	Total R\$
Allianz Seguros	Prestação de serviço de seguro predial	-	-	-	-	649,48
SIMP	Empresa de locação de impressora	2.471,51	2.471,51	2.471,51	2.471,51	22.243,59
Sunset Garden	Condomínio ref. a 3 lotes pertencentes a Fundação	1.380,00	1.380,00	1.380,00	1.380,00	12.420,00
Caixa	Tarifas bancárias	947,40	1.548,30	1.519,10	1.576,90	10.300,39
Net	Serviço de telefonia	1.344,47	1.339,77	1.243,83	1.399,24	11.888,61
Vale dos Lagos	Condomínio ref. a 4 lotes pertencentes a Fundação	2.707,60	2.707,60	2.707,60	2.707,60	24.358,80



Manutenção dos Serviços Administrativos do Gabinete da Presidência

Orçado	Fonte	Empenhado	% utilizado
R\$ 634.000,00	Tesouro	R\$ 531.273,55	84%

Principais contratos:

- Aluguel da sede;
- Seguro sede e auto;
- Alarme sede;
- Energia, telefone, internet, suporte tecnológico e locação de impressora;
- Condomínios – Vale dos Lagos, Lago Dourado e *Sunset Garden*;
- Tarifas Bancarias;
- Limpeza do prédio
- Demais despesas.

[Handwritten signatures and initials]



Município de Jacareí
Fundação Pró-Lar de Jacareí



Gastos com Diárias

Orçado	Fonte	Liquidado	% Liquidado
R\$ 7.000,00	Tesouro	R\$ 1.914,00	27%

Gastos com Adiantamento

Empenhado	Fonte	Liquidado	% Liquidado
R\$ 5.783,10	Tesouro	R\$ 5.783,10	100%

Handwritten signatures and initials in blue ink at the bottom of the page.



Município de Jacareí
Fundação Pró-Lar de Jacareí



Manutenção do programa auxílio aluguel

Orçado	Fonte	Pago	% utilizado
R\$ 1.014.000,00	Tesouro	R\$ 698.185,75	69%

Cronograma de desembolso

Despesa	Janeiro	Fevereiro	Março	Abril	Maiο	Junho
Valor gasto	64.466,33	66.318,89	76.658,15	77.198,10	79.477,22	83.218,32
Nº auxílio	119	117	119	125	138	145
Despesa	Julho	Agosto	Setembro	Total		
Valor gasto	84.115,84	83.534,93	83.197,97	698.185,75		
Nº auxílio	138	145	143	Média:132		



Município de Jacareí
Fundação Pró-Lar de Jacareí



Convênio em parceria com a PMJ

	Janeiro	Fevereiro	Março	Abril	Maior
Correios	416,37	149,20	0	299,07	33,68
	Junho	Julho	Agosto	Setembro	Total
Correios	15,25	874,25	1.888,25	78,43	3.754,50

Rua José Bonifácio, Nº 37 - Centro - Jacareí - SP CEP: 12327-120
Telefone: (12) 3951-6702 / 395164-72 / 3961-1053 / 3933-7768 / 3952-7851
E-mail: prolar@jacarei.sp.gov.br



Município de Jacareí
Fundação Pró-Lar de Jacareí



Empresa de Publicidade e Propaganda

	Julho	Agosto	Setembro	Total
Mestra	R\$ 326,80	R\$ 20.950,76	R\$ 481,74	R\$ 21.759,30

Rua José Bonifácio, Nº 37 - Centro - Jacareí - SP CEP: 12327-120
Telefone: (12) 3951-0402 / 395164-72 / 3961-1053 / 3953-7768 / 3952-7851
E-mail: prolar@jacarei.sp.gov.br

[Handwritten signatures and initials in blue ink]



Município de Jacareí
Fundação Pró-Lar de Jacareí



Regularização Fundiária

Orçado	Fonte	Empenhado	% utilizado
R\$ 305.000,00	Fundo	R\$ 182.254,93	60%

Relação de bairros

- Área da Fonte
- Bela vista I e II
- Chácaras Marília
- CDHU – Campo Grande
- Jardim Paratiba
- Mississippi
- Vila Ita I e II
- Vinte e dois de Abril



Município de Jacareí
Fundação Pró-Lar de Jacareí



Programa Plantas Populares - FMHIS

Orçado	Fonte	Liquidado	% utilizado
R\$ 20.000,00	Fundo	R\$ 1.455,88	7%

- Beneficiários**
- Antônia Mercia Lima Alves - Processo n° 7535/2019
 - Leontina Ventura da Costa - Processo n° 4826/2019
 - Genésio Batista de Moura - Processo n° 6410/2019
 - Regina Célia da Silva - Processo n° 10603/2019
 - Mario Celso de Siqueira Martins - Processo n° 13617/2019
 - Sandra Mara Ferreira da Silva - Processo n° 15241/2019
 - Luciana de Souza Santos - Processo n° 7418/2018
 - Oswaldo Rodrigues pereira - Processo n° 13517/2018



Município de Jacareí
Fundação Pró-Lar de Jacareí



Programa Cesta Básica - CBMC

Orçado	Fonte	Liquidado	% utilizado
R\$ 25.000,00	Próprios	R\$ 5.885,55	23%

Beneficiários

➤ Everaldo Almeida dos Santos – Processo n° 20416/2018



Município de Jacareí
Fundação Pró-Lar de Jacareí



Manutenção do programa para pequenos reparos - FMHIS

Orçado	Fonte	Liquidado	% utilizado
R\$ 87.500,00	Fundo	R\$ 9.730,00	11%

Pequenos Reparos – benfeitorias efetuadas na casa do munícipe limitada a 17 (dezesete) salários mínimos.

Serviço de troca de telhado residencial, com fornecimento de mão de obra, material e equipamentos necessários.

Bairro: Jd. Conquista – R. Rubens Augusto Guedes 105

➤ João Viana de Oliveira - Processo n° 926/2019 – R\$ 9.730,00

U.



Município de Jacareí
Fundação Pró-Lar de Jacareí



Pequenos Reparos

Beneficiário: João Viana de Oliveira

Antes e Depois



Vista externa da construção.



Vista por fora do novo telhado.

Handwritten signatures and initials in blue ink, including a large signature and several initials.



Município de Jacareí
Fundação Pró-Lar de Jacareí



Pequenos Reparos

Beneficiário: João Viana de Oliveira

Antes e Depois



Vista da laje em cima do banheiro cobertura por dentro da casa.

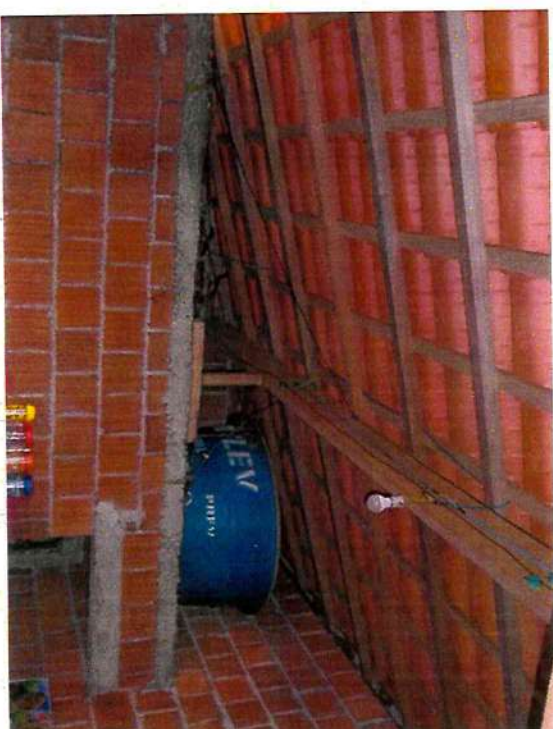

Vista da laje em cima do banheiro: telhado, madeiramento e fiação elétrica refeitos.

Rua José Bonifácio, Nº 37 - Centro - Jacareí - SP CEP: 13327-120
Telefone: (12) 3951-6402 / 395164-72 / 3961-1053 / 3953-7768 / 3952-7851
E-mail: prolar@jacarei.sp.gov.br



Município de Jacareí
Fundação Pró-Lar de Jacareí



Manutenção do Programa Bem Morar - FMHHS

Orçado	Fonte	Liquidado	% utilizado
R\$ 465.000,00	Fundo	R\$ 17.610,58	4%

Bem Morar – benfeitorias efetuadas na casa do município limitada a 10 (dez) salários mínimos.

- Joaquim Pereira - Processo n° 1741/2018 – R\$ 9.951,02
- Maria Do Rosário Pereira - Processo n° 25688/2017 – R\$ 7.659,56



Município de Jacareí
Fundação Pró-Lar de Jacareí



Bem Morar

Beneficiário: Joaquim Pereira

Antes e Depois



Foto cozinha antes, com telhado renovado



Foto cozinha acabada

Rua José Bonifácio, Nº 37 - Centro - Jacareí - SP CEP: 12327-120
Telefone: (12) 3951-6402 / 395164-72 / 3961-1053 / 3953-7768 / 3952-7851
E-mail: prolar@jacarei.sp.gov.br



Município de Jacareí
Fundação Pró-Lar de Jacareí



Bem Morar

Beneficiário: Joaquim Pereira

Antes e Depois



Foto antes banheiro



Banheiro acabado

Rua José Bonifácio, Nº 37 - Centro - Jacareí - SP CEP: 12327-180
Telefone: (12) 3951-6402 / 395164-72 / 3961-1053 / 3953-7768 / 3982-7851
E-mail: prolar@jacarei.sp.gov.br



Município de Jacareí
Fundação Pró-Lar de Jacareí



Bem Morar

Beneficiário: Maria do Rosário Pereira

Antes / Obra em andamento



Vista interna cozinha



Vista da cozinha Obra em andamento

Rua José Bonifácio, Nº 37 - Centro - Jacareí - SP CEP: 12327-120
Telefone: (12) 3951-6402 / 395164-72 / 3961-1055 / 3953-7768 / 3952-7851
E-mail: prolar@jacarei.sp.gov.br



Município de Jacareí
Fundação Pró-Lar de Jacareí



Bem Morar

Beneficiário: Maria do Rosário Pereira

Antes/ Obra em andamento

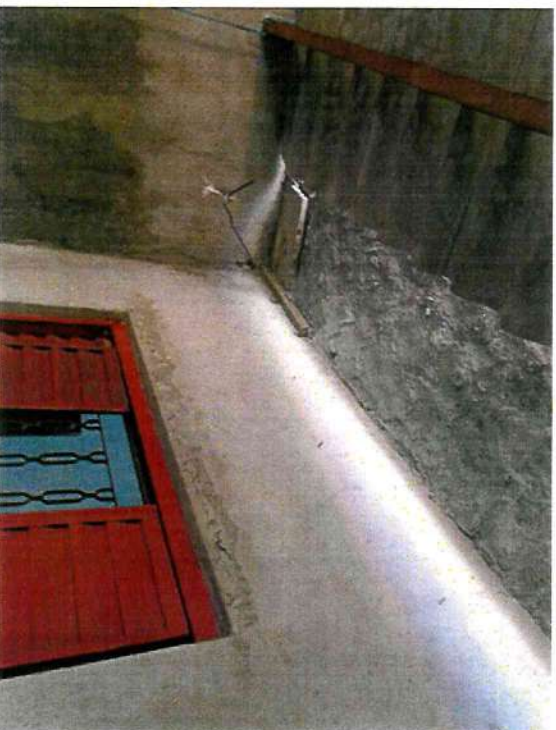

Vista da fachada interna



Obra em andamento

Rua José Bonifácio, Nº 37 - Centro - Jacareí - SP CEP: 12327-120
Telefone: (12) 3951-6402 / 395164-72 / 3961-1053 / 3953-7768 / 3952-7851
E-mail: prolar@jacarei.sp.gov.br

(Handwritten signatures and initials)



Município de Jacareí
Fundação Pró-Lar de Jacareí



Processo Licitatório

Iniciamos o processo licitatório para contratação de estudos ambientais para o núcleo da Área da Fonte, localizado na Rua Maria Osório Nogueira - Cidade Salvador.

A área em questão faz parte do escopo do trabalho da Fundação Pró-lar, dentro do setor de regularização fundiária.

Os estudos devem ser elaborados por profissionais legalmente habilitados e nos moldes da Lei 13.465/2017, não havendo recursos próprios adequados a execução dos estudos, a contratação externa torna-se uma alternativa.

Processo licitatório conforme Lei 8666/93, através da Concorrência 002, conforme Artigo 23, inciso II, alínea c.

Valor estimado

R\$ 27.102,25



Município de Jacareí
Fundação Pró-Lar de Jacareí



Processo Licitatório

Iniciamos o processo licitatório para a contratação de empresa especializada para a execução da construção de 04 (quatro) unidades habitacionais de interesse social, com fornecimento de material, mão de obra e equipamento, por empreitada por preço global.

Localizado: Rua José Jordão Mercadante- Quadra 50- Lotes 11D, 11E, 12D e 12E – Jardim Paraíso.

Processo licitatório conforme decreto n.º 9.412 de 18 de Junho de 2018, que atualizou os valores do artigo 23-inciso I e II, através da Concorrência 003

Valor estimado	R\$ 379.592,40
-----------------------	-----------------------



Município de Jacareí
Fundação Pró-Lar de Jacareí



Processo Licitatório

Iniciamos o processo licitatório para contratação de empresa para execução de LEPAC - Levantamento Planialtimétrico Cadastral da Fundação Pro-Lar referente aos núcleos Chácaras Reunidas, Bela Vista I e II e Conjunto Primeiro de Maio. Os trabalhos devem ser elaborados por profissionais legalmente habilitados e nos moldes da lei 13.465/2017.

O LEPAC é uma das peças fundamentais no processo de regularização fundiária, pois este oferece o panorama exato das ocorrências na área do objeto.

Empresa Solo Topografia e Georreferenciamento Ltda EPP

Valor estimado	Valor Contratado
R\$ 78.376,67	R\$ 31.300,00



Município de Jacareí
Fundação Pró-Lar de Jacareí



Dívida ativa

	Saldo em 01/01/2019	Saldo em 30/09/2019
Total	R\$ 1.205.436,89	R\$ 1.120.067,72
Descrição	Quantidade	Valor
Acordos feitos entre 01/01/2019 – 30/09/2019	10	R\$ 62.378,40
Acordos cancelados entre 01/01/2019– 30/09/2019	8	R\$ 34.462,72
Quitados	10	R\$ 33.185,44



Município de Jacareí
Fundação Pró-Lar de Jacareí



Integram a apresentação

- Balancete analítico;
- Demonstrativo da Movimentação dos Créditos Orçamentários; e
- Movimento das despesas

Observação: tais documentos serão enviados por e-mail, constando os mesmos impresso junto a ata desta apresentação, para análise física.



Município de Jacareí
Fundação Pró-Lar de Jacareí



Obrigado !

29

Rua José Bonifácio, Nº 37 - Centro - Jacareí - SP CEP: 12327-120
Telefone: (12) 3951-6402 / 3951-6472 / 3961-1053 / 3953-7768 / 3952-7851

E-mail: prolar@jacarei.sp.gov.br

Filtro: Janeiro a Setembro - 01/01/2019 a 30/09/2019

Exercício de 2019

Conta	Fixação		Pré empenhado	Empenhado		Saldo a Empenhar	Liquidado		Pago		A Pagar
	Inicial	Atualizada		Período	Acumulado		Período	Acumulado	Período	Acumulado	
3.3.90.14.00 - Outros - Pessoal Civil	9.000,00	9.000,00	0,00	1.914,00	1.914,00	7.086,00	1.914,00	1.914,00	1.914,00	1.914,00	0,00
3.3.90.30.00 - Material de Consumo	62.000,00	62.000,00	0,00	30.566,30	30.566,30	31.433,70	28.171,02	28.171,02	22.362,02	1.914,00	0,00
3.3.90.33.00 - Passagens e Despesas com Locomoção	10.000,00	10.000,00	0,00	667,28	667,28	9.332,72	667,28	667,28	667,28	667,28	8.204,28
3.3.90.36.00 - Outros Serviços de Terceiros - Pessoa Física	185.000,00	185.000,00	0,00	77.734,08	77.734,08	107.265,92	52.072,72	52.072,72	52.072,72	52.072,72	0,00
3.3.90.39.00 - Outros Serviços de Terceiros - Pessoa Jurídica	2.703.500,00	2.703.500,00	0,00	622.193,90	622.193,90	1.528.007,37	348.968,05	348.968,05	347.468,05	347.468,05	23.661,36
3.3.90.47.00 - Obrigações Tributárias e Contributivas	5.000,00	5.000,00	0,00	3.500,00	3.500,00	1.500,00	52.072,72	52.072,72	52.072,72	52.072,72	23.661,36
3.3.90.48.00 - Outros Auxílios Financeiros a Pessoa Física	1.114.000,00	1.264.000,00	0,00	1.005.502,58	1.005.502,58	257.960,54	348.968,05	348.968,05	347.468,05	347.468,05	1.843,80
3.3.90.91.00 - Sentenças Judiciais	7.000,00	7.000,00	536,88	2.989,78	2.989,78	4.010,22	1.656,20	1.656,20	1.656,20	1.656,20	289.706,25
4.4.90.51.00 - OBRAS e Instalações	250.000,00	250.000,00	0,00	92.000,00	92.000,00	158.000,00	92.000,00	92.000,00	92.000,00	92.000,00	0,00
4.4.90.52.00 - Equipamentos e Material Permanente	300.000,00	300.000,00	0,00	0,00	0,00	300.000,00	0,00	0,00	0,00	0,00	0,00
4.4.90.62.00 - Aquisição de Produtos para Revenda	140.000,00	140.000,00	0,00	3.981,92	3.981,92	136.018,08	3.981,92	3.981,92	3.981,92	3.981,92	0,00
4.5.90.62.00 - Aquisição de Produtos para Revenda	12.500,00	12.500,00	0,00	5.912,56	5.912,56	6.587,44	5.885,55	5.885,55	5.885,55	5.885,55	0,00
TOTAL GERAL	4.810.500,00	4.960.500,00	553.835,61	1.846.962,40	1.846.962,40	2.559.701,99	1.284.411,96	1.284.411,96	1.246.793,85	1.246.793,85	600.169,55

[Handwritten signatures and initials]

FUNDAÇÃO PRO-LAR DE JACAREÍ
Demonstrativo da Movimentação dos Créditos Orçamentários

22/10/2019
 09:22:03

Filtro: Movimentação até 30/09/2019

Exercício de 2019

Tipo de Crédito	Administração Direta				Administração Indireta				Total
	Câmara municipal	Prefeitura municipal	Autarquia	Empresa pública	Fundação pública	Sociedade de economia mista	Consórcio público	Outros	
CRÉDITOS ORÇAMENTÁRIOS		4.810.500,00							4.810.500,00
CRÉDITOS ADICIONAIS		150.000,00							150.000,00
Crédito Suplementar		150.000,00							150.000,00
Superávit Financeiro		150.000,00							150.000,00
		5.260.500,00							5.260.500,00

Período: Janeiro a Setembro - 01/01/2019 a 30/09/2019

Exercício de 2019

RECEITAS ORÇAMENTÁRIAS

FICHA	CÓDIGO	DESCRIÇÃO	TIPO DED.	FR	CÓDIGO APLIC.	PREVISÃO		ARRECAÇÃO		APURAÇÃO	
						INICIAL	ATUALIZADA	PERÍODO	ACUMULADA	A ARRECARAR	ARREC. A MAIOR
1	1.3	Receitas Correntes				913.500,00	913.500,00	157.261,92	157.261,92	756.238,08	
	1.3.2	Receita Patrimonial				435.000,00	435.000,00	132.388,57	132.388,57	302.611,43	
	1.3.2.1	Valores Mobiliários				435.000,00	435.000,00	132.388,57	132.388,57	302.611,43	
	1.3.2.1.00.1	Juros e Correções Monetárias				435.000,00	435.000,00	132.388,57	132.388,57	302.611,43	
	1.3.2.1.00.1.1	Remuneração de Depósitos Bancários				435.000,00	435.000,00	132.388,57	132.388,57	302.611,43	
	1.3.2.1.00.1.1.04	Remuneração de Depósitos Bancários - Principal		04	110.0000	435.000,00	435.000,00	132.388,57	132.388,57	302.611,43	
1	1.3.2.1.00.1.1.04	Rendimento de Aplicação		03	110.0000	300.000,00	300.000,00	42.779,08	42.779,08	214.677,22	12.779,08
2	1.3.2.1.00.1.1.05	Rendimentos s/ Aplicações - Alienação - Pró-Lar		03	110.0000	300.000,00	300.000,00	42.779,08	42.779,08	214.677,22	
3	1.3.2.1.00.1.1.06	Rendimentos sobre aplicação Rec. Recurso Federal - Pró-Lar		05	100.0001	105.000,00	105.000,00	85.322,78	85.322,78	105.000,00	
25	1.3.2.1.00.1.1.27	Outras Receitas Correntes				478.500,00	478.500,00	24.873,35	24.873,35	453.626,65	4.286,71
	1.9.9	Outras Receitas Correntes				478.500,00	478.500,00	24.873,35	24.873,35	453.626,65	
	1.9.9.0.12	Encargos Legais pela Inscrição em Dívida Ativa e Receitas de Ônus de Sucumbência				11.500,00	11.500,00	146,40	146,40	11.353,60	
	1.9.9.0.12.2	Ônus de Sucumbência				11.500,00	11.500,00	146,40	146,40	11.353,60	
	1.9.9.0.12.2.1	Ônus de Sucumbência - Principal				11.500,00	11.500,00	146,40	146,40	11.353,60	
5	1.9.9.0.12.2.1.03	Receita Honorários Advogados D.A. Pró-Lar		03	110.0000	10.000,00	10.000,00	146,40	146,40	10.000,00	
6	1.9.9.0.12.2.1.04	Receita Despesas Processuais D.A. Executiva Pró-Lar		03	110.0000	1.500,00	1.500,00	146,40	146,40	1.353,60	
	1.9.9.0.99	Outras Receitas				467.000,00	467.000,00	24.726,95	24.726,95	442.273,05	
	1.9.9.0.99.1	Outras Receitas - Primárias				467.000,00	467.000,00	24.726,95	24.726,95	442.273,05	
	1.9.9.0.99.1.1	Outras Receitas - Primárias - Principal				5.000,00	5.000,00	1.223,43	1.223,43	3.776,57	
7	1.9.9.0.99.1.1.20	Rec. de Programas Habitacionais - Lotes - Pró-Lar		03	110.0000	1.000,00	1.000,00	1.194,78	1.194,78	1.000,00	194,78
8	1.9.9.0.99.1.1.21	Rec. Cesta Básica Materiais de Construção - Pró-Lar		03	110.0000	1.000,00	1.000,00	28,65	28,65	971,35	
10	1.9.9.0.99.1.1.25	Outras Multas e Juros de Mora - CBMC - Pró-Lar		03	110.0000	1.000,00	1.000,00	28,65	28,65	2.000,00	
11	1.9.9.0.99.1.1.27	Outras Receitas de Projeto Planta Populair - Pró-Lar		03	110.0000	2.000,00	2.000,00	28,65	28,65	2.000,00	
	1.9.9.0.99.1.2	Outras Receitas - Secundárias				1.000,00	1.000,00	23.079,85	23.079,85	1.000,00	
12	1.9.9.0.99.1.2.02	Rec. Multa e Juros de Mora - Programas Habitacionais - Pró-Lar		03	110.0000	1.000,00	1.000,00	423,67	423,67	576,33	
	1.9.9.0.99.1.3	Outras Receitas - Secundárias - Dívida Ativa				460.000,00	460.000,00	23.079,85	23.079,85	436.920,15	
14	1.9.9.0.99.1.3.07	Receita de Dívida Ativa sobre CBMC - Pró-Lar		03	110.0000	460.000,00	460.000,00	423,67	423,67	436.920,15	
	1.9.9.0.99.1.4	Outras Receitas - Secundárias - Dívida Ativa - Multas e Juros				1.000,00	1.000,00	423,67	423,67	576,33	
16	1.9.9.0.99.1.4.03	Rec. Multas e Juros da Dívida Ativa CBMC - Pró-Lar		03	110.0000	1.000,00	1.000,00	423,67	423,67	576,33	
	2	Receitas de Capital				2.347.000,00	2.347.000,00	74.980,85	74.980,85	2.272.019,15	
	2.2	Alienação de Bens				2.347.000,00	2.347.000,00	74.980,85	74.980,85	2.272.019,15	
	2.2.2	Alienação de Bens Imóveis				2.347.000,00	2.347.000,00	74.980,85	74.980,85	2.272.019,15	
	2.2.2.0.0.1	Alienação de Bens Imóveis				2.347.000,00	2.347.000,00	74.980,85	74.980,85	2.272.019,15	
	2.2.2.0.0.1.1	Alienação de Bens Imóveis - Principal		03	110.0000	2.347.000,00	2.347.000,00	74.980,85	74.980,85	2.272.019,15	
18	2.2.2.0.0.1.1.02	Receita de Vendas Lotes Urbanos - Pró-Lar		03	110.0000	1.800.000,00	1.800.000,00	9.910,55	9.910,55	1.800.000,00	
19	2.2.2.0.0.1.1.04	Receita Habitacional - FMHIS - Pró-Lar		03	110.0000	1.000,00	1.000,00	215,23	215,23	4.089,45	
20	2.2.2.0.0.1.1.05	Outras Multas e Juros de Mora - FMHIS - Pró-Lar		03	110.0000	450.000,00	450.000,00	8.468,26	8.468,26	396.045,49	
21	2.2.2.0.0.1.1.06	Receita de Dívida Ativa s/ a venda de lotes		03	110.0000	80.000,00	80.000,00	143,37	143,37	71.531,74	
22	2.2.2.0.0.1.1.07	Receita Multa e Juros da Dívida Ativa FMHIS		03	110.0000	1.000,00	1.000,00	2.288,93	2.288,93	856,63	
23	2.2.2.0.0.1.1.08	Receita Multa e Juros da Dívida Ativa lotes		03	110.0000	1.000,00	1.000,00	2.288,93	2.288,93	1.288,93	
24	2.2.2.0.0.1.1.09	Receita Multa e Juros da Dívida Ativa lotes		03	110.0000	1.000,00	1.000,00	2.288,93	2.288,93	1.288,93	

TOTAL DAS RECEITAS ORÇAMENTÁRIAS

3.260.500,00

3.260.500,00

232.242,77

232.242,77

Período: Janeiro a Setembro - 01/01/2019 a 30/09/2019

Exercício de 2019

RECEITAS EXTRA ORÇAMENTÁRIAS

FICHA	DESCRIÇÃO	FR	CÓDIGO APLIC.	PREVISÃO		ARRECAÇÃO		APURAÇÃO	
				INICIAL	ATUALIZADA	PERÍODO	ACUMULADA	A RECEBER	RECEB. A MAIOR
06 - FUNDAÇÃO PRO-LAR DE JACAREÍ				1.550.000,00	1.550.000,00	1.182.675,57	1.182.675,57		
Consignações						13.398,00	13.398,00		
43	5.2.11.02.0004 - INSS	01	110.0000			7.696,51	7.696,51		
10	5.2.11.04.0001 - IRRF	04	110.0000			505,40	505,40		
23	5.2.11.04.0002 - IRRF	01	110.0000			2.559,20	2.559,20		
49	5.2.11.04.0004 - IRRF	03	110.0000			193,70	193,70		
4	5.2.11.08.0001 - ISS	01	110.0000			2.171,72	2.171,72		
50	5.2.11.08.0003 - ISS FMHIS	03	110.0000			271,47	271,47		
Entradas e Saídas Compensatórias, Exceto ARO									
51	5.2.41.01.0001 - DEPÓSITOS E CAUÇÕES	01	110.0000			6.277,57	6.277,57		
48	5.2.41.99.0001 - HONORÁRIOS ADVOCATÍCIOS	04	110.0000			4.413,49	4.413,49		
Resultado Aumentativo - Transferência Financeira Recebida - Com Programação Financeira						1.163.000,00	1.163.000,00		
46	5.6.01.02.0001 - Transferência recebida do órgão "PREFEITURA MUNICIPAL DE JACAREÍ" - Transferência recebida do órgão "PREFEITUF	01	110.0000	1.550.000,00	1.550.000,00	1.163.000,00	1.163.000,00		387.000,00

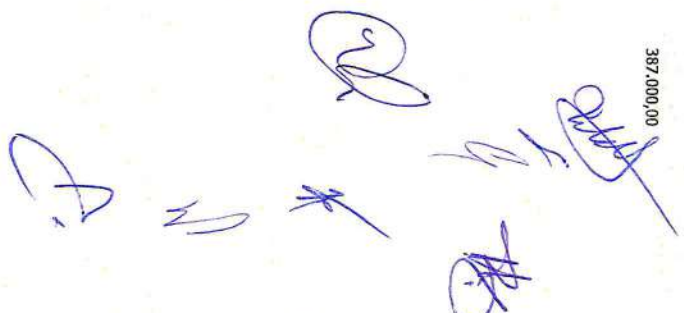

Período: Janeiro a Setembro - 01/01/2019 a 30/09/2019

Exercício de 2019

FICHA	DESCRIÇÃO	FACÇÃO		PRÉ EMPENHADO	EMPENHADO		LÍQUIDO		PAGO		A PAGAR	
		INICIAL	ALTERAÇÕES		PERÍODO	ACUMULADO	PERÍODO	ACUMULADO	PERÍODO	ACUMULADO	LÍQUIDO	NÃO LÍQUIDO
06	FUNDAÇÃO PRO-LAR DE JACAREÍ	4.310.500,00	150.000,00	553.635,61	1.846.962,40	1.846.962,40	1.284.411,96	1.284.411,96	1.246.793,85	1.246.793,85	37.618,11	562.550,44
06.01	RESIDÊNCIA DA FUNDAÇÃO PRO-LAR JACAREÍ	4.310.500,00	150.000,00	553.635,61	1.846.962,40	1.846.962,40	1.284.411,96	1.284.411,96	1.246.793,85	1.246.793,85	37.618,11	562.550,44
06.01.01	GABINETE DA PRESIDÊNCIA DA FUNDAÇÃO PRO-LAR DE JACAREÍ	702.000,00		4.800,00	547.562,33	547.562,33	409.865,37	409.865,37	402.556,37	402.556,37	7.309,00	137.696,96
16.482.0014.2012	Manutenção de frota	17.000,00			8.537,78	8.537,78	8.537,78	8.537,78	8.537,78	8.537,78		
01	Tesouro	17.000,00			8.537,78	8.537,78	8.537,78	8.537,78	8.537,78	8.537,78		
3.3.90.30.00	- Material de Consumo	7.000,00			466,00	466,00	466,00	466,00	466,00	466,00		
3.3.90.39.00	- Outros Serviços de Terceiros Pessoa Jurídica	10.000,00			8.071,78	8.071,78	8.071,78	8.071,78	8.071,78	8.071,78		
2	16.482.0014.2118 - Capacitação, desenvolvimento e valorização profissional	51.000,00			7.751,00	7.751,00	7.751,00	7.751,00	7.751,00	7.751,00	1.500,00	1.500,00
01	Tesouro	35.000,00			7.751,00	7.751,00	7.751,00	7.751,00	7.751,00	7.751,00		
3.3.90.39.00	- Outros Serviços de Terceiros Pessoa Jurídica	35.000,00			7.751,00	7.751,00	7.751,00	7.751,00	7.751,00	7.751,00		
03	Recursos Próprios de Fundos Especiais e Despesas - Vinculados	16.000,00										
4	3.3.90.39.00 - Outros Serviços de Terceiros Pessoa Jurídica	16.000,00										
16.482.0014.2203	Manutenção dos serviços administrativos do Gabinete da Presidência	634.000,00		4.800,00	531.273,55	531.273,55	393.576,59	393.576,59	387.767,59	387.767,59	5.809,00	137.696,96
01	Tesouro	634.000,00		4.800,00	531.273,55	531.273,55	393.576,59	393.576,59	387.767,59	387.767,59	5.809,00	137.696,96
3.3.90.14.00	- Diárias - Pessoal Civil	7.000,00			1.914,00	1.914,00	1.914,00	1.914,00	1.914,00	1.914,00		
3.3.90.30.00	- Material de Consumo	40.000,00			30.100,30	30.100,30	27.705,02	27.705,02	21.896,02	21.896,02	5.809,00	2.395,28
3.3.90.33.00	- Passagens e Despesas com Locomoção	10.000,00			667,28	667,28	667,28	667,28	667,28	667,28		
3.3.90.36.00	- Outros Serviços de Terceiros - Pessoa Física	85.000,00		4.800,00	77.734,08	77.734,08	52.072,72	52.072,72	52.072,72	52.072,72		
3.3.90.39.00	- Outros Serviços de Terceiros Pessoa Física	460.000,00			410.386,19	410.386,19	302.589,67	302.589,67	302.589,67	302.589,67		
3.3.90.47.00	- Obrigações Tributárias e Contributivas	5.000,00			3.500,00	3.500,00	1.656,20	1.656,20	1.656,20	1.656,20		
3.3.90.91.00	- Sentenças Judiciais	7.000,00			2.989,78	2.989,78	2.989,78	2.989,78	2.989,78	2.989,78		
4.4.90.52.00	- Equipamentos e Material Permanente	20.000,00			3.981,92	3.981,92	3.981,92	3.981,92	3.981,92	3.981,92		
06.01.02	FUNDO MUNICIPAL DE HABITAÇÃO DO INTERESSE SOCIAL	2.144.500,00		406.700,65	313.857,49	313.857,49	146.051,73	146.051,73	146.051,73	146.051,73	146.051,73	167.805,76
03	Recursos Próprios de Fundos Especiais e Despesas - Vinculados	465.000,00			19.960,00	19.960,00	17.610,58	17.610,58	17.610,58	17.610,58		2.349,42
3.3.90.30.00	- Material de Consumo	15.000,00										
3.3.90.36.00	- Outros Serviços de Terceiros - Pessoa Física	100.000,00										
3.3.90.39.00	- Outros Serviços de Terceiros Pessoa Jurídica	100.000,00										
3.3.90.48.00	- Outros Auxílios Financeiros a Pessoa Física	250.000,00										
16.482.0014.1285	Construção e reformas em bens próprios	450.000,00		379.598,40	19.960,00	19.960,00	17.610,58	17.610,58	17.610,58	17.610,58		2.349,42
03	Recursos Próprios de Fundos Especiais e Despesas - Vinculados	450.000,00		379.598,40	19.960,00	19.960,00	17.610,58	17.610,58	17.610,58	17.610,58		2.349,42
3.3.90.39.00	- Outros Serviços de Terceiros Pessoa Jurídica	492.000,00			92.000,00	92.000,00	92.000,00	92.000,00	92.000,00	92.000,00		
16.482.0014.1269	Manutenção dos serviços administrativos do Gabinete do FPMHS	492.000,00		379.598,40	92.000,00	92.000,00	92.000,00	92.000,00	92.000,00	92.000,00		
03	Recursos Próprios de Fundos Especiais e Despesas - Vinculados	492.000,00		379.598,40	92.000,00	92.000,00	92.000,00	92.000,00	92.000,00	92.000,00		
3.3.90.14.00	- Diárias - Pessoal Civil	2.000,00										
3.3.90.39.00	- Outros Serviços de Terceiros Pessoa Jurídica	120.000,00										
3.3.90.93.00	- Indenizações e Restituições	250.000,00										
4.4.90.52.00	- Equipamentos e Material Permanente	120.000,00										
16.482.0014.1280	Regularização Fundiária de Núcleos de Interesse Social	305.000,00		27.102,25	182.254,93	182.254,93	19.369,72	19.369,72	19.369,72	19.369,72	162.885,21	162.885,21
03	Recursos Próprios de Fundos Especiais e Despesas - Vinculados	305.000,00		27.102,25	182.254,93	182.254,93	19.369,72	19.369,72	19.369,72	19.369,72	162.885,21	162.885,21
3.3.90.39.00	- Outros Serviços de Terceiros Pessoa Jurídica	305.000,00		27.102,25	182.254,93	182.254,93	19.369,72	19.369,72	19.369,72	19.369,72	162.885,21	162.885,21
16.482.0014.1293	Programa de Plantas Populares	20.000,00			4.000,00	4.000,00	1.455,88	1.455,88	1.455,88	1.455,88		2.544,12
03	Recursos Próprios de Fundos Especiais e Despesas - Vinculados	20.000,00			4.000,00	4.000,00	1.455,88	1.455,88	1.455,88	1.455,88		2.544,12
3.3.90.39.00	- Outros Serviços de Terceiros Pessoa Jurídica	20.000,00			4.000,00	4.000,00	1.455,88	1.455,88	1.455,88	1.455,88		2.544,12
16.482.0014.1294	Programa Cesta Básica Materialis para Construção - CBMC	25.000,00			5.912,56	5.912,56	5.885,55	5.885,55	5.885,55	5.885,55		27,01
03	Recursos Próprios de Fundos Especiais e Despesas - Vinculados	12.500,00										
4.4.90.62.00	- Aquisição de Produtos para Revenda	12.500,00										

Período: Janeiro a Setembro - 01/01/2019 a 30/09/2019

DESPESAS ORÇAMENTÁRIAS

FICHA	DESCRIÇÃO	FIXAÇÃO		PRÉ EMPENHADO	EMPENHADO		LIQUIDADO		PAGO		A PAGAR		
		INICIAL	ALTERAÇÕES		PERÍODO	ACUMULADO	PERÍODO	ACUMULADO	PERÍODO	ACUMULADO	PERÍODO	ACUMULADO	LIQUIDADO
24	04 - Recursos Próprios de Administração Direta 4.4.90.62.00 - Aquisição de Produtos para Revenda 16.482.0014.2395 - Programa Pequenos Reparos	12.500,00			5.912,56	5.912,56	5.885,55	5.885,55	5.885,55	5.885,55	5.885,55	5.885,55	27,01
	03 - Recursos Próprios de Fundos Especiais e Despesas - Vinculados	87.500,00			9.730,00	9.730,00	9.730,00	9.730,00	9.730,00	9.730,00	9.730,00	9.730,00	
26	3.3.90.39.00 - Outros Serviços de Terceiros Pessoa Jurídica	70.000,00			9.730,00	9.730,00	9.730,00	9.730,00	9.730,00	9.730,00	9.730,00	9.730,00	
	04 - Recursos Próprios de Administração Direta	17.500,00			9.730,00	9.730,00	9.730,00	9.730,00	9.730,00	9.730,00	9.730,00	9.730,00	
27	3.3.90.39.00 - Outros Serviços de Terceiros Pessoa Jurídica 16.482.0014.2396 - Programa Pequena Moradia	300.000,00											
	03 - Recursos Próprios de Fundos Especiais e Despesas - Vinculados	300.000,00											
28	4.4.90.51.00 - Obras e Instalações 06.01.03 - DEPARTAMENTO TÉCNICO OPERACIONAL	1.100.000,00											
	16.482.0014.2397 - Construção e reformas	1.100.000,00			141.798,08	141.798,08	141.798,08	141.798,08	141.798,08	141.798,08	141.798,08	141.798,08	
29	03 - Recursos Próprios de Fundos Especiais e Despesas - Vinculados 3.3.90.39.00 - Outros Serviços de Terceiros Pessoa Jurídica 06.01.04 - DEPARTAMENTO TÉCNICO SOCIAL	864.000,00			536,88	536,88	536,88	536,88	536,88	536,88	536,88	536,88	
	16.482.0014.2398 - Programa de auxílio alíquoel	864.000,00			985.542,58	985.542,58	985.542,58	985.542,58	985.542,58	985.542,58	985.542,58	985.542,58	
	01 - Tesouro	864.000,00			536,88	536,88	536,88	536,88	536,88	536,88	536,88	536,88	
30	3.3.90.48.00 - Outros Auxílios Financeiros a Pessoa Física	864.000,00			985.542,58	985.542,58	985.542,58	985.542,58	985.542,58	985.542,58	985.542,58	985.542,58	



Período: Janeiro a Setembro - 01/01/2019 a 30/09/2019

DESPESAS EXTRA ORÇAMENTÁRIAS

FICHA	DESCRIÇÃO	FR	CÓDIGO APLIC.	PREVISÃO		PERÍODO	DESPESA		APURAÇÃO	
				INICIAL	ATUALIZADA		ACUMULADA	ACUMULADA	A CONCEDER	CONCED. A MAIOR
06 - FUNDAÇÃO PRO-LAR DE JACAREÍ										
Consignações										
43	5.2.11.02.0004 - INSS	01	110.0000			89.905,16	13.313,01	89.905,16	13.313,01	
10	5.2.11.04.0001 - IRRF	04	110.0000			7.696,51	505,40	7.696,51	505,40	
23	5.2.11.04.0002 - IRRF	01	110.0000			2.559,20	193,70	2.559,20	193,70	
49	5.2.11.04.0004 - IRRF	03	110.0000			2.086,73	271,47	2.086,73	271,47	
4	5.2.11.08.0001 - ISS	01	110.0000			271,47	1.119,37	271,47	1.119,37	
50	5.2.11.08.0003 - ISS FMHIS	03	110.0000			783,77	335,60	783,77	335,60	
Entradas e Saldos Compensatórias, Exceto ARO										
51	5.2.41.01.0001 - DEPOSITOS E CAUÇÕES	01	110.0000			3.676,07	3.676,07	3.676,07	3.676,07	
48	5.2.41.99.0001 - HONORÁRIOS ADVOCATÍCIOS	04	110.0000			71.796,71	71.796,71	71.796,71	71.796,71	
Resultado Diminutivo - Transferência Financeira Concedida - Com Programação Financeira										
47	5.5.01.02.0002 - Repasse Financeiro Concedido - PMJ	01	110.0000							
Restos a Pagar										
	Restos a Pagar - 2016									
	Restos a Pagar - 2017									
	Restos a Pagar - 2018									
						3.676,07	3.676,07	3.676,07	3.676,07	
						71.796,71	71.796,71	71.796,71	71.796,71	



Período: Janeiro a Setembro - 01/01/2019 a 30/09/2019

Exercício de 2019

	RECEITAS			ACUMULADO	Total da Despesa	DESPESAS		
	ANTERIOR	NO PERÍODO	ACUMULADO			ANTERIOR	NO PERÍODO	ACUMULADO
Total da Receita	0,00	1.414.918,34	1.414.918,34	1.414.918,34	0,00	1.336.699,01	1.336.699,01	
Receitas Orçamentárias	0,00	232.242,77	232.242,77	Despesas Orçamentárias	0,00	1.246.793,85	1.246.793,85	
Transferências Recebidas	0,00	1.163.000,00	1.163.000,00	Transferências Concedidas	0,00	3.676,07	3.676,07	
Receitas Extra Orçamentárias	0,00	19.675,57	19.675,57	Despesas Extra Orçamentárias	0,00	14.432,38	14.432,38	
Restituições de Receitas Orçamentárias (-)	0,00	0,00	0,00	Pagamento de Restos a Pagar	0,00	71.796,71	71.796,71	
Disponibilidades			3.052.484,20	Disponibilidades			3.130.703,53	
Tesouraria			0,00	Tesouraria			0,00	
Banco			3.052.484,20	Banco			3.130.703,53	
Recurso Disponível			118.225,73	Recurso Disponível			121.060,51	
Comum/Movimento			29.754,27	Comum/Movimento			28.528,02	
Vinculada			88.471,46	Vinculada			92.532,49	
Recurso Aplicado			2.934.258,47	Recurso Aplicado			3.009.643,02	
Comum/Movimento			2.933.713,93	Comum/Movimento			3.009.094,12	
Vinculada			544,54	Vinculada			548,90	
TOTAL GERAL			4.467.402,54	TOTAL GERAL			4.467.402,54	





LUZANIRA NUNES CORDEIRO DE ABREU
SUPERVISOR FINANCEIRO
CRC: 1SP169062/SP

ALEXSANDRO QUADROS DA ROCHA
DIRETOR GERAL
CPF: 325.231.188-74





ROSA DE FÁTIMA RANGEL FRANÇA
PRESIDENTE
CPF: 019.553.808-05

LISTA DE PRESENÇA DO CONSELHO FISCAL E ADMINISTRATIVO – 31/10/2019



I – Representante do Prefeito Municipal de Jacareí:	CONTATO	EMAIL	ASSINATURA
Titular: Welinton dos Santos	99194-5804	welinton.elopomista@gmail.com	
Suplente: Guilherme Seixas Mendonça	3955-9172	guilherme.mendonca@jacarei.sp.gov.br	

II – Representante da Câmara Municipal de Jacareí:			
Titular: Alaécio de Souza Gomes			
Suplente: Alexandre de Paula Vieira			

III – Representante da Sociedade Civil:			
Titular: Valter Machado Chaves	98835-8026	VALTERMACHAVES@YAHOO.COM.BR	
Suplente: João Pascoal Caldas Del Mónaco			

III – Representante Conselho Administrativo			
Rosa de Fatima Rangel França			
Laura Magnatti Pereti Simões	3951-6402	laura.pereti@jacarei.sp.gov.br	
Daril Isabel Sant'anna	39516472	darilisabel@gmail.com	
Fernando Kazuo Murakami	3955-9088	fernando.kazuo@jacarei.sp.gov.br	
Reynaldo Bueno Prianti Neto	3955 9137	Reynaldo_BuenoPrianti@jacarei.sp.gov.br	

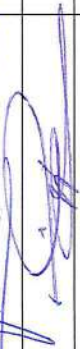
LISTA DE PRESEÇA DO CONSELHO FISCAL E ADMINISTRATIVO - 31/10/2019

	CONTATO	EMAIL	ASSINATURA
Acaor Francisco Bernardino	9 914 6 9 5 30	alvar.jacovito@sp.seu.br	
Alexandre Quadros do Nod	12 9 8 2 1 9 6 6 5	alexandre.noda@secom.sp.gov.br	
Rumires Vale da Costa	35516402	rubira.jacovito@sp.gov.br	Rumires